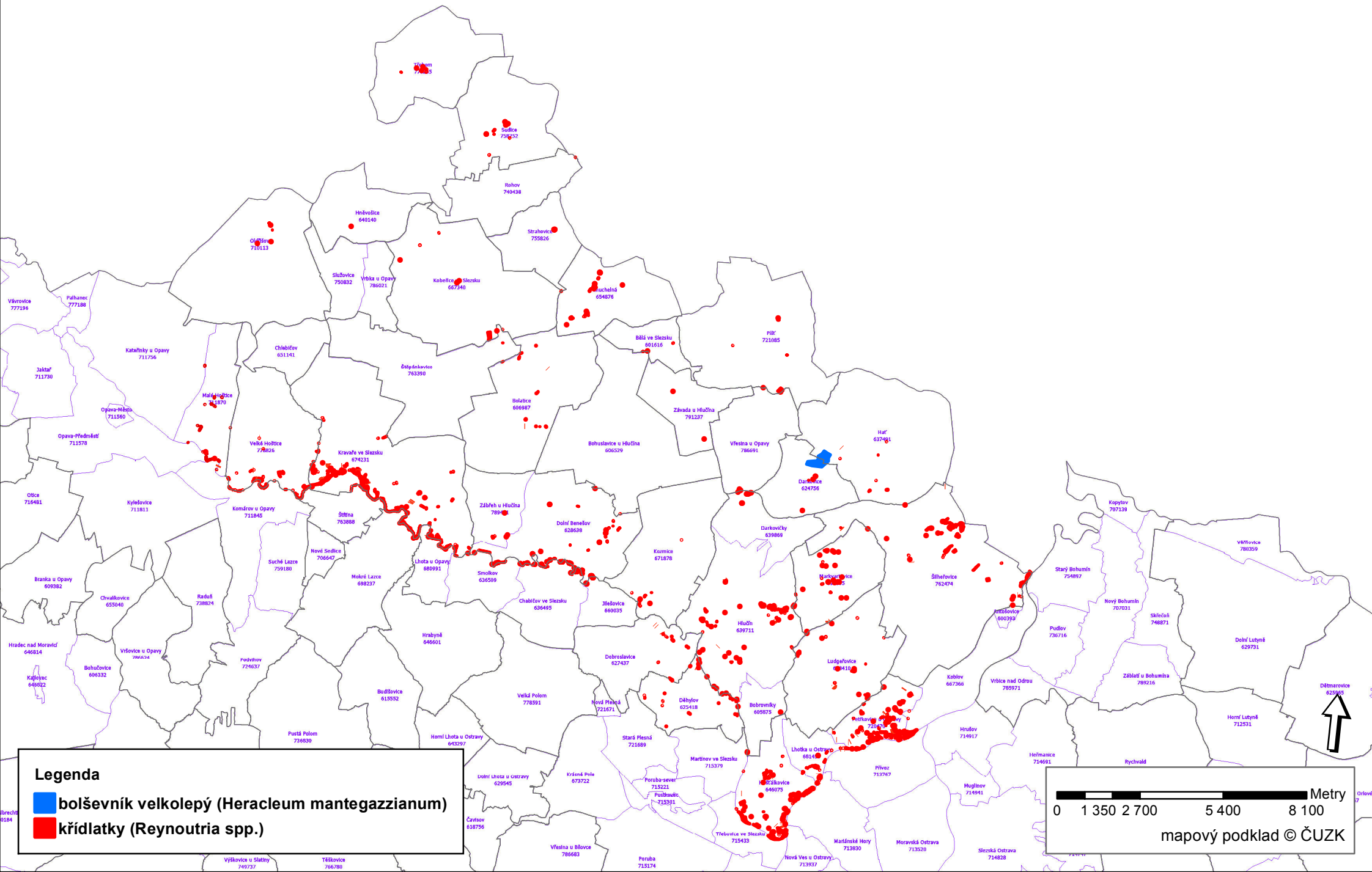Hlučínsko - dílčí výskyt invazních druhů rostlin